工事のひみつにせまる

山陽電鉄西新町駅付近が高架線に！

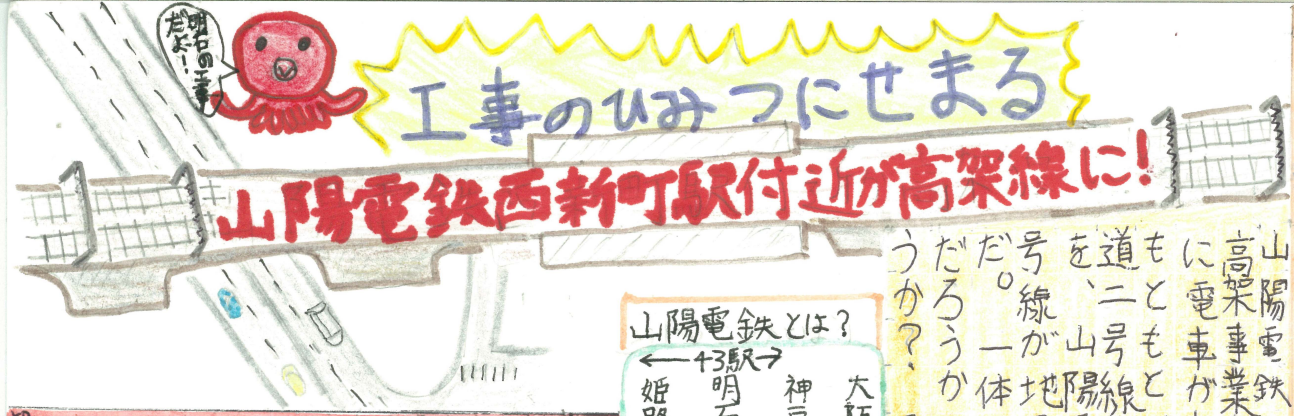

SEASIDE EXPRESS
シーサイドエクスプレス

新聞

平成27年9月25日

松元亮太

山陽電鉄は明石市の西に高架事業を行っている。新町付近に電車が高架線を走り始めた。6月でもともと地平を走る山陽電鉄を国道二号線と交差する山陽線橋で高架化し、国道二号線が地平を走るようになった。一体どうやって工事をしたのだろうか？難しくなかったのだろうか？そのひみつにせまった。

山陽電鉄とは？

←43駅→
姫路 明石 神戸 大阪

播磨工業地域

全長54.7km
1911年開業

姫路と神戸を結ぶ、関西の準大手私鉄
神戸からは阪神近鉄阪急とつながり通勤鉄道として、播磨工業地域の都市間輸送として活やくしている。

パンタグラフの種類

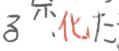

事業の内容

兵庫県の南東部に位置する明石市は、人口約29万人、面積49.4km²の都市です。市の北部を東西に走る国道2号線は、1日あたり約6万台の車が通行する交通量の多い道路で、市内には6つの踏切がありました。踏切では、電車が通るたびに遮断機が下りるため、慢性的な交通渋滞が発生していました。また、踏切事故の危険性も高く、安全対策が課題となっていました。

山陽電鉄は、国道2号線と交差する区間を高架化することで、踏切を解消し、交通渋滞の緩和と安全性の向上を図る事業を行いました。高架化区間は、西新町駅から人丸前駅までの約2.4kmです。この区間には、国道2号線と交差する山陽線橋があり、高架化工事の技術的な難所でした。

高架化工事は、平成23年度に着手し、平成27年3月に完了しました。工事期間中は、電車の運行を確保しながら、仮線や仮駅を設置するなど、さまざまな工夫が行われました。

仮の線路を造ったわけは？

線路があった場所に高架を造るので移動の必要があった。また、仮の線路を造るために、それまで横にあった保守基地を三つ西の駅に転さする必要もあった。

なぜ高架化？

今回九個の踏切がなくなった。踏切により分断されていた地域が一体化され、周辺住民のくらしが便利になる。また、踏切遮断による交通渋滞、踏切事故をなくすことができる。

切換のとき減便はなかったか？

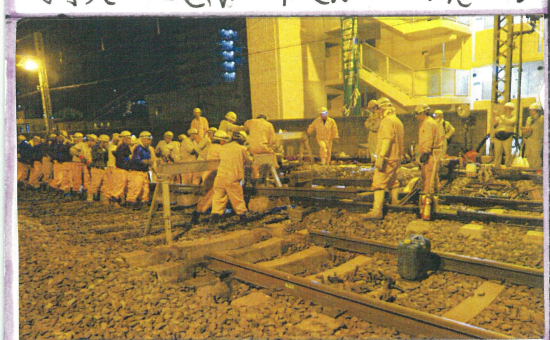

減便は一切なく、最終電車の後、始発列車の前に試運転を二回するまで約四百名が切換を行った。レールの取り換えの他、電線、駅の自動券売機、自動改札機の移動をし、不要となった踏切に柵をするなど一晩で完了した。

工事の手順

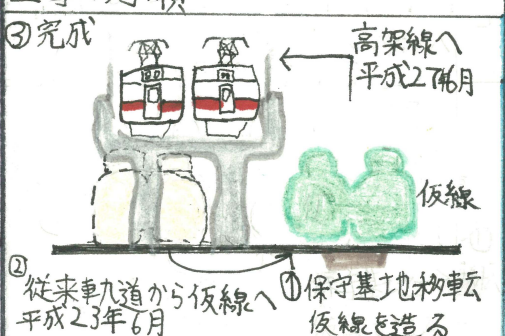

一番難工事だったのは？

国道二号線と交差するところだ。国道二号線は高さが低く下の仮線の上を電車が通過することができず、別の場所に鉄の高架を造った。明石川の工事。川の工事は雨の少ない渇水期(十～五月)しかできず、四日にわけて工事をしたため、三年かかった。

工事期間の安全対策は？

仮線の踏切のそばの交差点で渋滞や混乱が予想されたので、十四名のガードマンをおいて、交通整理、警備にあたった。

感想

約二か月、現場を訪れた。踏切がなくなり、車がよく流れ、踏切事故の心配がなくなったので、車も鉄道も安心して往来できるだろう。住民にとっても安全で快適になったにちがいない。今、山陽電鉄の仮線や国道の仮高架橋が撤去されつつある。これらは工事のためだけに造られたものだ。多くの時間とお金がかかったが、それだけの価値があった。安全に工事を行い、くらしが不便にならないようにするため、大切な役割を果たしたのだ。これだけの工事を安全にやりとげたのは、工事の計画やプロセスが素晴らしかったからだと思う。ご協力いただいた北嶋様どうもありがとうございました。

山陽、阪神、近鉄で、松田、奈良鉄屋伊勢志摩まで行けるよ！